UiT PAS ZUIDWEST

Samen voor meer en betere vrijetijdsparticipatie!

Jeugdraad Waregem 27 juni 2022

Agenda

- Intro
- UiT de praktijk
- Wat is de UiTPAS?
- Start to UiTPAS
- Hulp en ondersteuning
- Vragen?

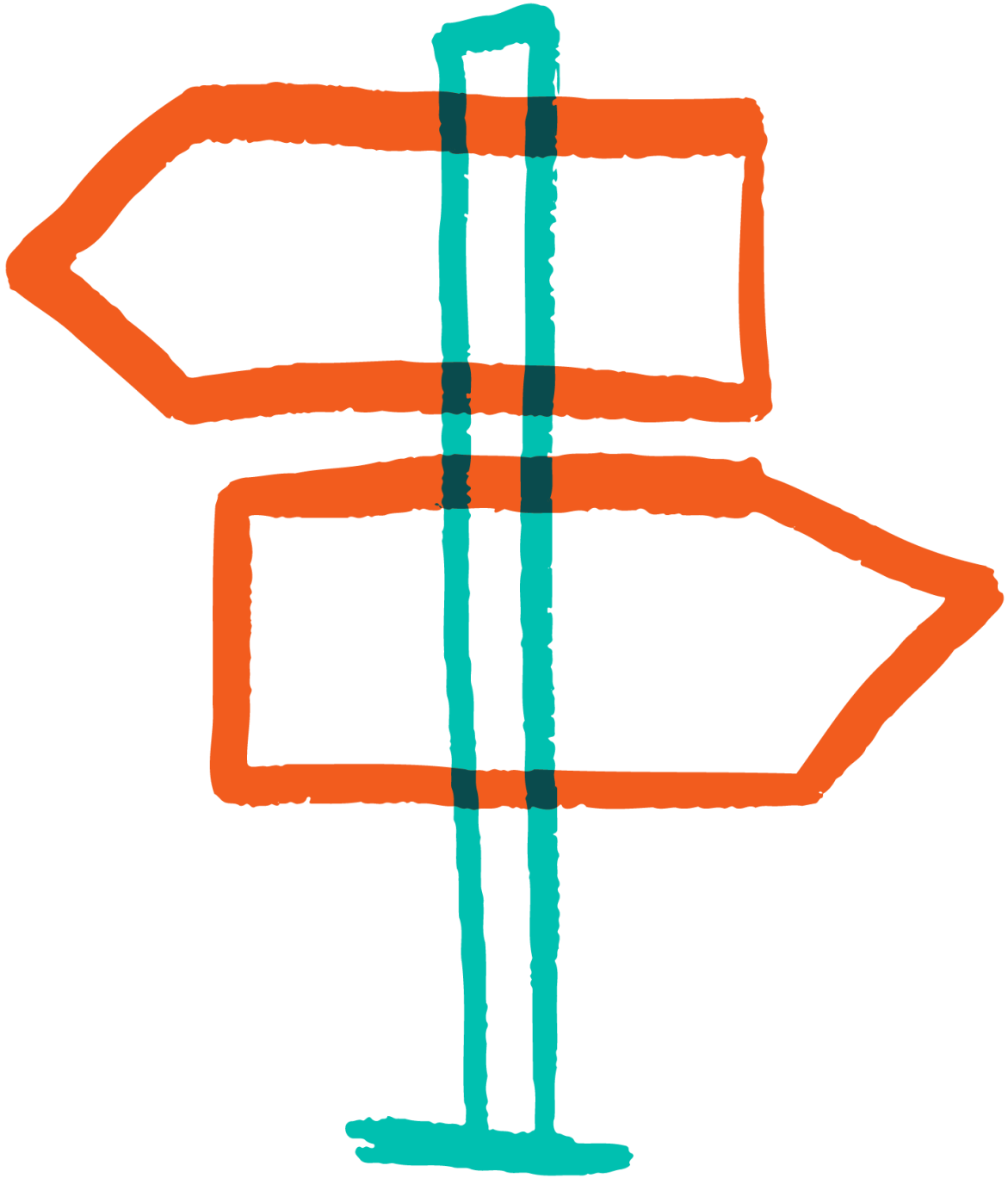

Intro

UiTPAS in Vlaanderen

- 98 steden en gemeenten in Vlaanderen
- 2023: richting 130 steden en gemeenten
- 3200 UiTPASorganisatoren

UiTPAS Zuidwest

+ Wielsbeke

UiT de praktijk

Chiro Nele Zwevegem

- Leidsters Jana en Griet
- UiTPASverantwoordelijke Veerle

van welke sociale laag
je bent, want...

Wat is de UiTPAS?

- Tool tot meer en betere vrijetijdsparticipatie
  - Punten sparen
  - Punten omruilen
  - Korting via kansentarief
  - Promotool

UiTPAS Zuidwest

- Start in de regio in 2015

- 2022: +- 53 000 pashouders
  - 16 500 pashouders met recht op UiTPASkorting

- 425 UiTPASorganisaties
  - 230 UiTPASverenigingen

Punten sparen

1 deelname = 1 punt

Uitzondering op inschrijvingen voor een jaarwerking

25 punten voor een werkjaar

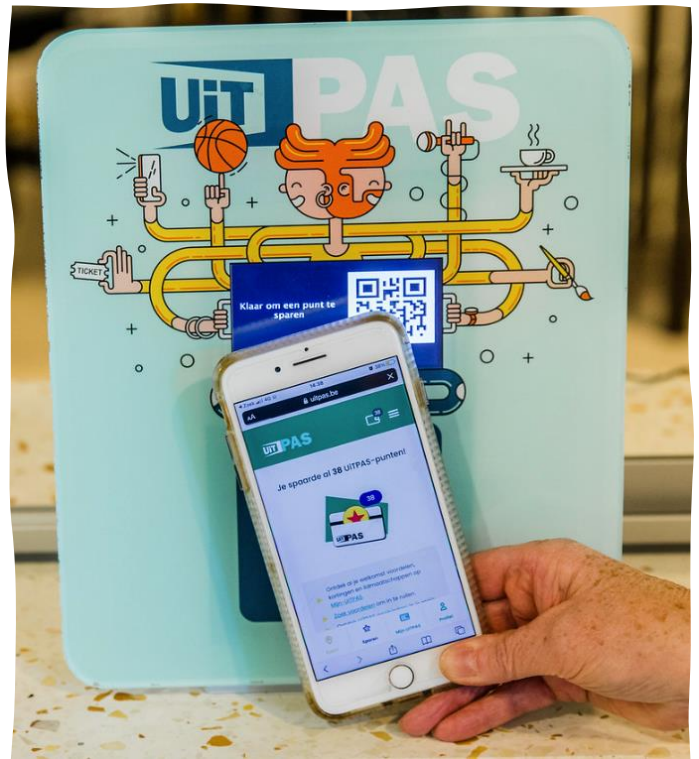

Punten sparen

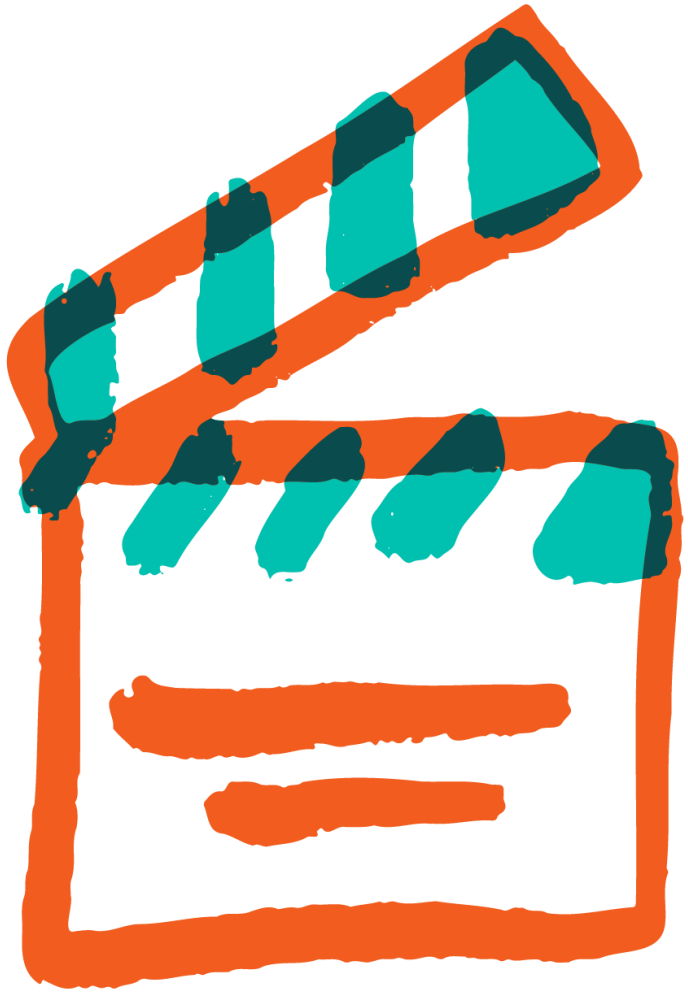

Punten ruilen

- Punten kunnen omgeruild worden in **heel Vlaanderen!**
- Omruilvoordelen te vinden via www.uitpas.be
- Doen, gadget of eten/drinken
- Gratis of korting
- Tijdelijk of permanent

1 gratis ticket voor familie - of sfeertribune Essevee

25 punten

Omruilen bij: SV Zulte Waregem (Zulte)

Kom langs naar onze Essevee shop en ruil uw punten in voor een gratis ticket op de familie - of sfeertribune. Onze openingsuren kan u terugvinden op onze site www.essevee.be.

Meer info: www.essevee.be

Beschikbaarheid:
Onbeperkt voorradig.

Dit voordeel is beschikbaar voor pashouders van alle UiTPAS-regio's.

Dit voordeel wordt aangeboden door UiTPAS Zuidwest.

Gratis koffie bij dienstencentrum 't Gaverke

5 punten

Omruilen bij: Dienstencentrum Het Gaverpeirdje (Waregem)

Beschikbaarheid:
Onbeperkt voorradig.

Dit voordeel is beschikbaar voor pashouders van: UiTPAS Dender, Cirk!, Paspartoe Brussel, publiq vzw, UiTPAS Regio Gent, UiTforum 2014, UiTPAS Oostende, UiTPAS Zuidwest, Waterfeesten 2015, Andere Regio's, UiTPAS inspiratiedag, UiTPAS Kempen, UiTPAS Mechelen, UiTPAS Maasland, UiTPAS Heist-op-den-Berg, UiTPAS Lier, UiTPAS Regio Leuven.

Dit voordeel wordt aangeboden door UiTPAS Zuidwest.

Thermosbeker Waregem

8 punten

Omruilen bij: Stadswinkel Waregem (Waregem)

Deze inox thermosbeker houdt jouw dranken lekker warm.

Hoe omruilen?

Je kan deze voor 8 UiTPAS-punten omruilen in de stadswinkel van Waregem.

Beschikbaarheid:

Onbeperkt voorradig.

Dit voordeel is beschikbaar voor pashouders van alle UiTPAS-regio's.

Dit voordeel wordt aangeboden door UiTPAS Zuidwest.

UiTPASkorting met kansentarief

- 20 – 40 – 40 regeling
  - Deelnemer: 20% deelnameprijs
  - Stad/gemeente: 40% deelnameprijs
  - Organisatie: derft 40% deelnameprijs
- **ENKEL STEDEN/GEMEENTEN IN ZUIDWEST!**
- Onkostennota per kwartaal

Gerichte communicatie

- Heel wat opgeslagen data
- Kan ingezet worden via UiTPASmail
- Activiteiten worden opgepikt via diverse kanalen
- UiTPASlogo’s, picto’s en foto’s gratis te gebruiken

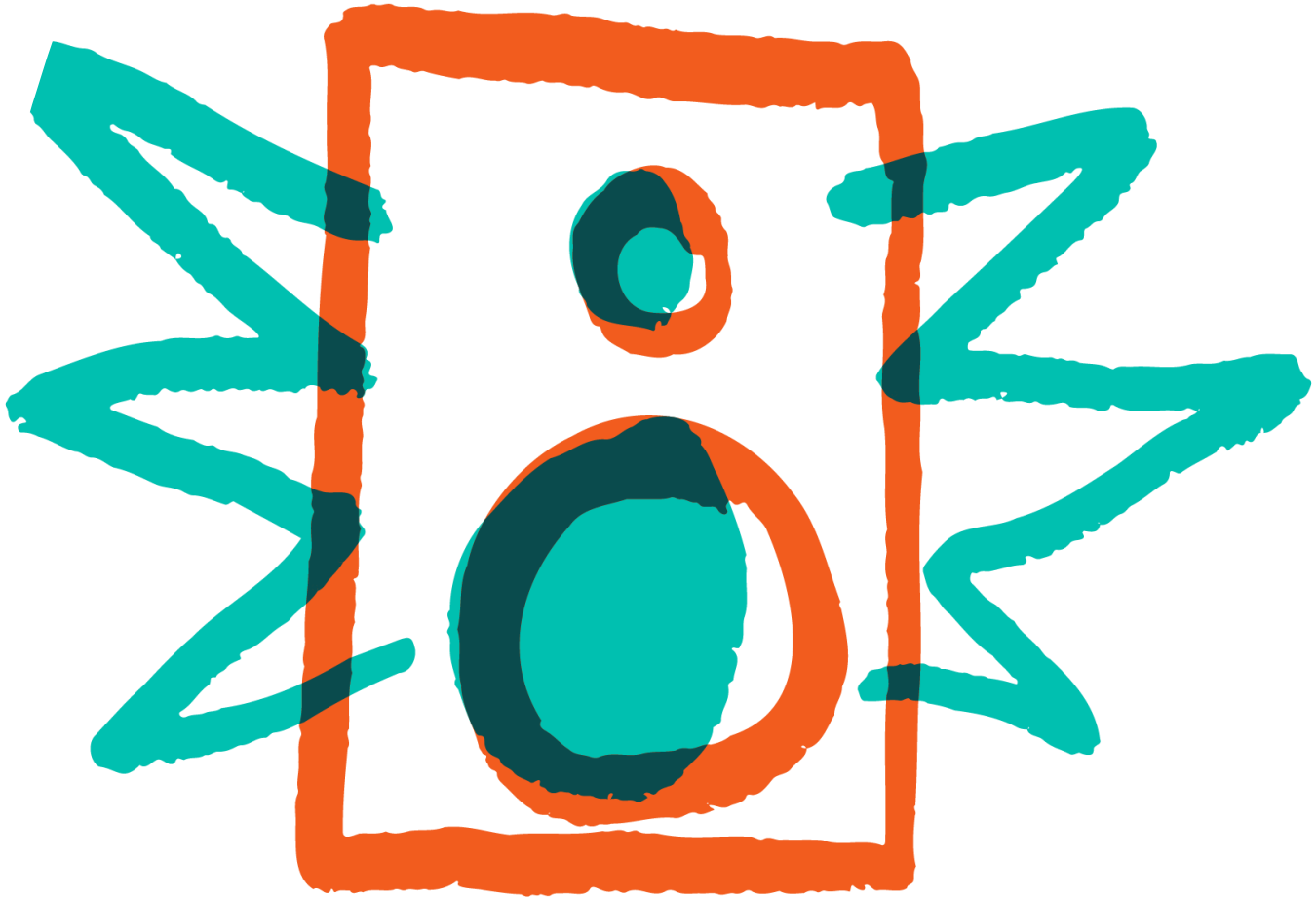

NIEUW PROJECT 'TRIPSTERS' VAN START

Enthousiaste tips voor trips uit eerste hand

KORTRIJK ▪ De Groeningestad stelde met trots 18 Tripsters voor. Deze enthousiaste vrijwilligers met uiteenlopende profielen kennen hun stad als hun broekzak en willen er met trots en passie over spreken, ook op een zondag.

Stel, het is zondagmorgen. Je hebt zin om er in Kortrijk op uit te trekken maar je kennis van de stad beperkt zich tot de toeristische hotspots of je bezoekt steeds dezelfde plaatsen. Met Tripsters wil de stad niet alleen voor toeristen maar ook voor stadsgenoten tegemoet komen aan de zoektocht naar authenticiteit waar steeds meer bezoekers naar hunkeren. Uit een 70-tal geïnteresseerden werd een heterogene groep van 18 vrijwilligers geselecteerd. Deze lokale stadsambassadeurs kennen Kortrijk als geen ander. Via tripster-local.eu contacteer je hen met specifieke vragen om de stad cultureel, gastronomisch, creatief of humoristisch te beleven. Ze hebben een brede kennis over hun stad met al haar verborgen parels en willen die graag met je delen.

18 TRIPSTERS

"Ik ben een grote fan van dit project", zegt kersvers schepen van economie Wouter Allijns. "Wat is er beter dan uit eerste hand tips krijgen van de locals? Toeristen zijn vaak op zoek naar authentieke ervaringen. Onze Tripsters zullen bezoekers met veel plezier een handje helpen en hen de juiste richting uitsturen. Wat ook leuk is aan dit project is de samenwerking met Roubaix en Doornik, twee mooie steden op een boogscheut van ons. Net zoals ik zelf al zin heb deze steden te bezoeken, ben ik er zeker van dat heel wat mensen de omgekeerde richting zullen uitkomen. Ik bewonder de 18 mensen die deze taak vrijwillig, puur uit liefde voor onze mooie stad, op zich nemen".

"Ik wil Kortrijk laten zien als een moderne en trendy stad"

Een van de Tripsters is Renate Vandenbulcke. "Vrienden en familie klopten al geregeld bij mij aan voor tips over lekkere restaurants, toffe shops of verborgen plekjes in de stad. Ik heb dan ook niet getwijfeld om me te engageren voor dit initiatief. Nu kan ik mijn ervaringen met een breder publiek delen. Ik wil Kortrijk laten zien als een moderne en trendy stad die respect toont voor haar geschiedenis". Tripsters geven via een chatfunctie op de Tripster-website antwoord op je persoonlijke toeristische vragen. Het contact gebeurt in eerste instantie digitaal, zo krijg je gericht antwoord zonder al te veel zoekwerk. Ze kunnen ook beslissen om bezoekers live te ontmoeten. (vvrk)

Info: www.tripster-local.eu

› Deze Tripsters geven je met plezier uittips in Kortrijk. (gf)

Opgelet: door de stijgende coronacijfers beslissen sommige gemeenten lastminute om evenementen in te perken of te schrappen. Check daarom best nog even of die zeker doorgaan. Fijne zondag nog!

niet te missen vandaag

HARELBEKE - **MUZIEK**
Na een inleiding van Greet Haerinck brengen mezzosopraan Annelyn Gevaert en organist Nico Ronsse een romantisch concertprogramma om 15 uur in de Sint-Salvatorkerk.
▪ **Info: www.vzwcooperarti.org**

MARKE - **THEATER**
Een energiek duo zorgt voor mooie zang, leuke dansjes en veel humor in het interactieve kinderspektakel om 15 uur in OC Marke.
▪ **Info: 056 24 08 22**

AVELGEM - **TENTOONSTELLING**
Vandaag laatste dag van de expo Atomic Ping Pong van Brusselaar Emilio Lopez-Menchero in zaal Spikkerelle. Ook nog te zien vanaf 2 april in Merelbeke.
▪ **Info: spikkerelle@avelgem.be**

ANZEGEM - **POPPENTHEATER**
Theater FroeFroe brengt poppentheater voor de kleinsten om 16 uur in De Stringe.
▪ **Info: reservaties.anzegem.be**

MOORSELE - **TONEEL**
Toneelgroep Hoger Op Moorsele brengt de komedie Hans zoekt Griet vanavond om 18.30 uur in OC De Stekke.
▪ **Info: www.hogeropmoorsele.net**

WERVIK - **FILM**
De film Frozen 2 wordt gedraaid om 14.30 uur in GC 't Forum. Tickets kosten 3 euro.
▪ **Info: wervik.gezinsbond.be**

WERVIK - **ZOEKTOCHT**
Vandaag kun je ook de sinterklaaszoektocht met het hele gezin spelen met start in het Tabaksmuseum. (xcom)
▪ **Info: www.wervik.be/sinterklaaszoektocht**

Expo

› Gratis genieten van kunst uit privécollecties. (foto vvrk)

Nog een laatste keer **genieten van topstukken**

WAREGEM ▪ 'Frequently the woods are pink' is niet alleen een kunstwerk van Roni Horn maar ook de titel van de tentoonstelling waarop dit werk te zien is. Op vraag van het stadsbestuur van Waregem organiseert Be-Part een expo met private bruiklenen uit de streek. Het is immers een veelgehoorde uitspraak dat België het land is met de meeste verzamelaars van hedendaagse kunst per vierkante kilometer. De regio Kortrijk-Waregem vormt daar zeker geen uitzondering op. Het resultaat is een expo die je een unieke kans biedt om een blik te werpen op buitengewone collecties die normaal voor het grote publiek verborgen blijven. Er hangen een zestigtal werken, gecreëerd in de laatste vijftig jaar en onderverdeeld in drie thema's: de actuele *condition humaine*, het voortschrijden van de ongrijpbare tijd en het verlangen naar alles wat vergeten is en de spanning tussen cultuur en natuur in onze postindustriële wereld. Van 13 tot 17 uur krijg je nog een laatste keer de kans om gratis pareltjes van onder meer Wim Delvoye, Michaël Borremans, Louise Bourgeois of Luc Tuymans te spotten. Het is ook de laatste keer dat je een bezoekje kunt brengen aan de exporuimte aan de Westerlaan, want het pand wordt door de provincie verkocht. (vvrk)
▪ **Info: www.be-part.be**

noteer alvast

› Sfeerfoto uit het bekende Krugerpark in Zuid-Afrika. (foto xcom)

› Tom Peeters en Adriaan Van den Hoof. (foto Joren Van Utterbeeck)

› Sven Nys. (foto Belga)

VR 10/12 - WERVIK - **REPORTAGE**
VtbKultuur brengt een multimediareportage van Namibië, Zimbabwe, Lesotho, Swaziland, Zuid-Afrika en Botswana om 20 uur in 't Forum.
▪ **Info: www.vtbkultuur.be**

ZA 11/12 - KUURNE - **KERSTMARKT**
Het braderiecomité Kuurne vzw organiseert de 32ste editie van de Ezel-Kerstmarkt met een 35-tal kraampjes rondom de Markt vanaf 17 uur.
▪ **Info: 0472 45 59 73**

ZA 11/12 - KORTRIJK - **THEATER**
Samen met zijn vriend Tom Peeters brengt Adriaan Van den Hoof zijn voorstelling *'t Zal schoon zijn als het af is* om 20.15 uur in de schouwburg.
▪ **Info: www.schouwburgkortrijk.be**

MA 13/12 - WEVELGEM - **LEZING**
Voormalig wielrenner Sven Nys vertelt hoe je omgaat met stressvolle situaties en hoe je een tegenslag omzet in iets positiefs om 20 uur in CC Guldenberg.
▪ **Info: www.wevelgem.be/ccwevelgem**

VR 17/12 AVELGEM - **MUZIEK**
Heart of a Mother is de vierde plaat van Douglas Firs. Hij staat om 20.15 uur op het podium in Spikkerelle. (xcom)
▪ **Info: www.avelgem.be**

niet te missen vandaag

HARELBEKE - **MUZIEK**
Na een inleiding van Greet Haerinck brengen mezzosopraan Annelyn Gevaert en organist Nico Ronsse een romantisch concertprogramma om 15 uur in de Sint-Salvatorkerk.
▪ **Info: www.vzwcooperarti.org**

MARKE - **THEATER**
Een energiek duo zorgt voor mooie zang, leuke dansjes en veel humor in het interactieve kinderspektakel om 15 uur in OC Marke.
▪ **Info: 056 24 08 22**

AVELGEM - **TENTOONSTELLING**
Vandaag laatste dag van de expo Atomic Ping Pong van Brusselaar Emilio Lopez-Menchero in zaal Spikkerelle. Ook nog te zien vanaf 2 april in Merelbeke.
▪ **Info: spikkerelle@avelgem.be**

ANZEGEM - **POPPENTHEATER**
Theater FroeFroe brengt poppentheater voor de kleinsten om 16 uur in De Stringe.
▪ **Info: reservaties.anzegem.be**

MOORSELE - **TONEEL**
Toneelgroep Hoger Op Moorsele brengt de komedie Hans zoekt Griet vanavond om 18.30 uur in OC De Stekke.
▪ **Info: www.hogeropmoorsele.net**

WERVIK - **FILM**
De film Frozen 2 wordt gedraaid om 14.30 uur in GC 't Forum. Tickets kosten 3 euro.
▪ **Info: wervik.gezinsbond.be**

WERVIK - **ZOEKTOCHT**
Vandaag kun je ook de sinterklaaszoektocht met het hele gezin spelen met start in het Tabaksmuseum. (xcom)
▪ **Info: www.wervik.be/sinterklaaszoektocht**

waregem.be/uit-waregem

Inschrijvingen 2021-2022 | muziek volwassenen

Lessenreeks · Klassieke muziek · UiTPAS

Waar Stedelijke Kunstacademie Waregem, 8790 Waregem

Wanneer Van woensdag 1 september 2021 om 00:00 tot donderdag 30 juni 2022 om 23:59

Lees verder

van 17 januari tot 31 januari

project x

Budatoren - Kortrijk

Cursus met open sessies

Uitpas Zuidwest
Gepubliceerd door Jonathan Depoot · 29 oktober 2021 ·

Morgenavond kan je in Gemeente Deerlijk terecht voor een portie rock'n roll dankzij onze nieuwste UiTPASpartner Deerlijk OntPopt ! 🎸 Je kan er punten sparen, deelnemen aan een verlaagd tarief én de opbrengsten gaan naar de Deerlijkse jeugdverenigingen! 🥰 Wat wil je nog meer?

#uitpas #uitpaszuidwest #uitindeerlijk #deerlijk #deerlijkontpopt

Verwachtingen UiTPASorganisatie

- Activiteiten in UiTdatabank invoeren; verschijnen op UiT in Vlaanderen
- Kansentarieven toekennen op iedere activiteit
  - ≠ geldslagen
- Mogelijkheid voorzien tot punten sparen

Extra’s

- Omruilvoordelen aanbieden
- Promoten UiTPAS
- Gebruik maken van UiTPAS promomateriaal

Inzetten op alle vier pijlers

- Juiste balans is noodzakelijk!
  - Punten sparen
  - Punten omruilen
  - Korting via kansentarief
  - Communicatietool

Start to UiTPAS!

Start to UiTPAS

- Procedure
  - Contact opnemen met lokale UiTPASverantwoordelijke via uitpas@jegemeente.be
  - Ondertekenen samenwerkingsovereenkomst
  - Ondertekenen verklaring op eer
- Technische voorbereiding
- Aan de slag!

Aan de slag!

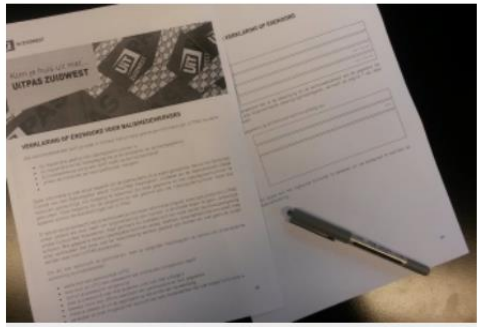

START TO UITPAS

Hier begint het UiTPASverhaal voor je organisatie!

HANDLEIDINGEN EN SOFTWARE

Aan de slag met je UiTPASactiviteit!

OMRUILVOORDEEL TOEVOEGEN

Zet je UiTPASactiviteit extra in de verf!

BESTEL UITPASMATERIAAL

Zuilen, UiTPASsen en meer!

Communicatie en promo

GRATIS MATERIAAL UITLENEN

Zuilen, tenten, een caravan en meer!

UITPASMAIL

Een gerichte mailing om je activiteit in de kijker te zetten!

BEELDMATERIAAL

Foto's, logo's, picto's en letteryptes voor je UiTPASpromo!

HULP VOOR JE WEBSITE EN SOCIALE MEDIA

#uitpaszuidwest

Tot slot

Kiezen voor UiTPAS:

- Mensen in armoede over financiële en psychologische drempel trekken
- Deelnemers belonen via punten sparen en omruilvoordelen
- Bereiken van een breder publiek
- Onderstrepen van de visie op meer en betere vrije tijd voor iedereen!

Bedankt voor uw aandacht!

Meer info?

www.uitinzuidwest.be

UiTPAS Zuidwest

@uitpaszuidwest

uitpas@zuidwest.be

Zijn er nog vragen?