

## TENTOONSTELLINGSRUIMTE: "HET KOETSHUIS"

Begeleidende tekst bij de opmetingen van de verschillende ruimten van het Koetshuis.

Ruimte A: DE KOETSERSWONING

Ruimte B: DE PAARDENSTALLEN

Ruimte C: DE KOETSENSTAL

Ruimte D: INKOM RECEPTIE

### ALGEMEEN

Bij het bekijken van de platte gronden worden de verschillende wanden van elke ruimte bekeken en besproken als: wand links, wand bovenaan, wand rechts en wand onderaan.

De wanden zijn niet altijd verticaal! Zo is bv de wand onderaan (kant kasteel) en dit bij de 4 ruimtes. Er zit nl. een verschil op van enkele centimeters tussen boven en onder. (soms tot 4 a 6cm)

De rails waar werken worden aan opgehangen zijn op hoogte: 3m10. Bij de koetsierswoning ligt het plafond veel hoger, maar de rails zijn ook hier op 3m10 gebracht. (Let wel: hier ander ophangstelsel!)

De schuifdeuren, hebben een breedte van 1m20 en nemen zo een heel stuk af van de ophangruimte van de muur waar zij over schuiven.

In de paardenstallen en het koetsenhuis hangen ringen, die hinderen bij het ophangen van werken. Die ringen zijn 12cm hoog, 11cm breed, en steken 3,5cm naar voor uit. In de afzonderlijke beschrijving van de 4 ruimten kan je de juiste plaats van de ringen terug vinden

**A: DE KOETSIERSWONING**

Wand links onderaan : is 1.51m breed

De kast die rond het verwarmingselement is geplaatst, heeft een breedte van 1.20m en een diepte van 0m35.

Daardoor is de breedte van wand links bovenaan : teruggebracht naar 1.20m. (i.p.v. 1.55m)

Wand bovenaan : de ophangruimte is hier 3.28m want ook hier neemt de kast 1.20m af van de totale breedte (i.p.v. 4.48m)

Wand rechts (links naast schouw) is 1.67m breed

Boven de schouw (2.46m breed) is er eveneens de mogelijkheid om werk op te hangen

Wand onderaan : Wanneer de deur openstaat blijft 2.30m over (i.p.v. 3.50m)

Tussen de koetsierswoning en de paardenstallen is er een smalle ruimte,

eigenlijk een doorgang naar de tuin. Ook hier kan eventueel iets geplaatst worden,

maar hier zijn geen ophangrails voorzien.

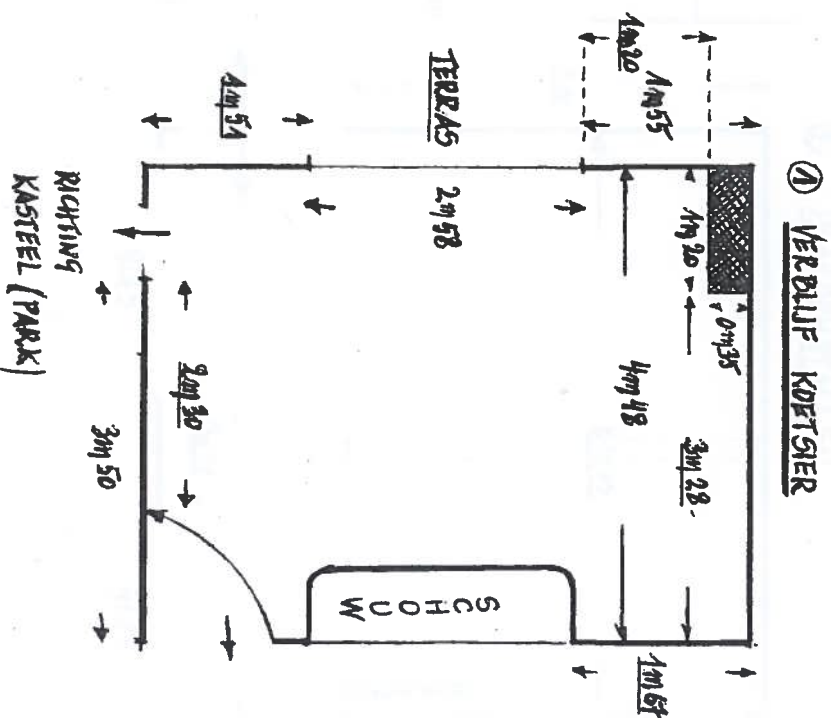

**B: DE PAARDENSTALLEN**

Hier staat ongeveer in het midden een muurtje: hoogte 1.18m, breedte 0.19m.

Wand links : is 4.00m breed

Wand bovenaan : is 6.05m breed

Wand rechts : is 2.80m breed (i.p.v. 4.00m) omdat de schuifdeur 1.20m er van af neemt

Wand onderaan : is 0.96m breed

**RINGEN**

Wand bovenaan : **4 RINGEN**

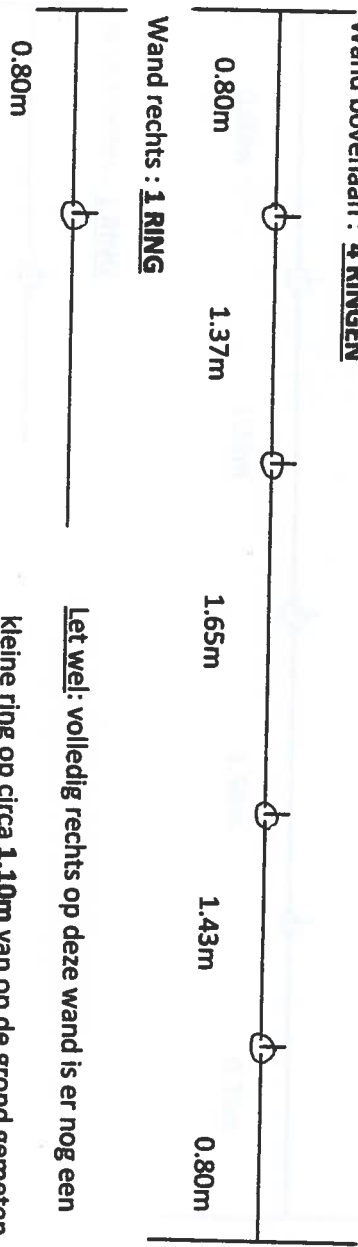

Let wel: volledig rechts op deze wand is er nog een kleine ring op circa 1.10m van op de grond gemeten.

Bij deze wand is uiterst links nog een verwarmingsrooster (blazer), hoogte tot op de grond : 1.25m

De afstand van de onderkant van de ringen tot op de grond is ongeveer 1.57m tot 1.58m, 1.59m!!!

De afstand van de onderkant van de raampjes tot op de grond gaat van ongeveer 2.05m tot 2.10m!!!

**② PAARDENSTALLEN**

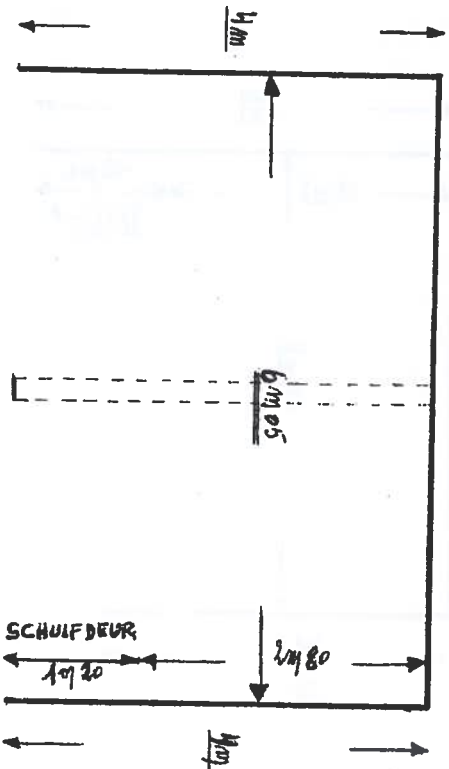

4.145



4.145

**C: DE KOETSINSTAL**

Wand links : is 2.80m breed (i.p.v. 4.00m) omdat de schuifdeur er 1.20m van af neemt

Wand bovenaan : is 4.37m breed

Wand rechts : is 3.16m breed

Wand onderaan : is in totaal 2.35m breed, maar omdat de volledige pomp hier ongeveer 1.29m van af neemt, blijft 1.06m volledig vrij doorlopend naar boven, boven de pomp kan wel iets opgehangen worden.

**RINGEN**

Wand bovenaan : **3 RINGEN**

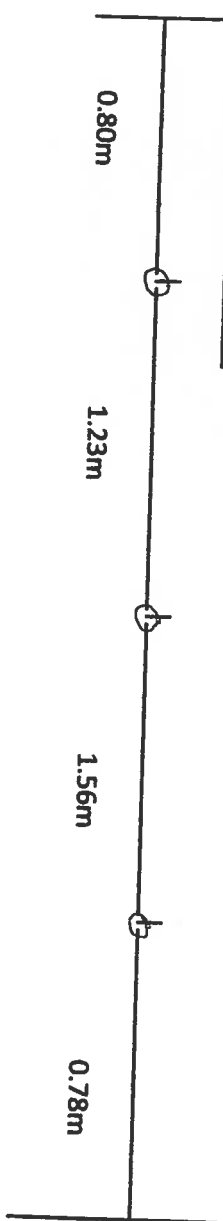

Wand rechts : **1 RING**

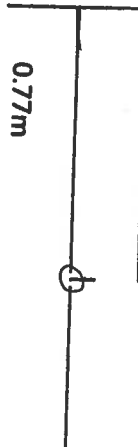

Bij wand links is er nog een verwarmingsrooster (blazer), hoogte tot op de grond: 1.25m

Bij de wand onderaan is de hoogte van de pomp 1.43m

Voor de afstand van de ringen en de raampjes: zie paardenstallen.

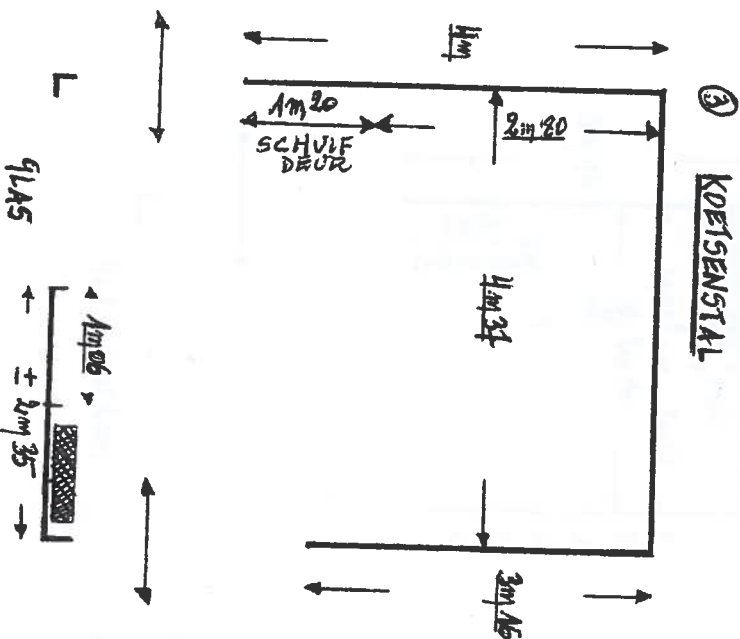

**D: INKOM RECEPTIE**

Wand links : is hier slechts 1.46m breed (i.p.v. de normale 3.16m). Want de kast rond het verwarmingselement neemt hier 0.50m van af, en de schuifdeur 1.20m.

Wand bovenaan : is hier ongeveer 1.50m breed, want diezelfde kast neemt hier liefst 1.40m van de totale breedte af.

De twee andere wanden komen dan niet meer in aanmerking wegens inkom en keuken.

**4) INKOM : RECEPTIE**

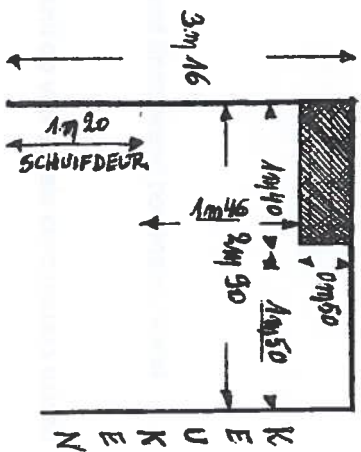

L  
GLAS / INKOM